



CITTA' DI FRATTAMAGGIORE

Protocollo - Comune di
Frattamaggiore

- PROVINCIA DI NAPOLI -



0023641

23/10/2013
13:31

Dichiarazione relativa agli obblighi di pubblicazione concernenti i componenti degli organi di indirizzo politico ai sensi dell'art. 14, lett. f), del D.Lgs. n. 33/2013.

Il/la sottoscritto/a GRANATA MICHELE,
nato/a FRATTO MAGGIORE, Prov. (NA) il 13/01/64, e residente in
FRATTO MAGGIORE alla Via A. VOLSI, n. 1, nella
sua qualità pro tempore di Titolare dell'incarico politico e/o di governo di CONSIGLIERE COMUNALE
presso il Comune di Frattamaggiore (NA),

DICHIARA

sotto la propria responsabilità, ai sensi e per gli effetti Decreto del Presidente della Repubblica n. 445/2000, nonché con l'apposizione della formula "sul mio onore affermo che la dichiarazione corrisponde al vero" ai sensi dell'art. 2 della L n. 441/1982, quanto segue:

a) Diritti reali su beni immobili e su beni mobili iscritti in pubblici registri a proprio nome	(1) VEDI ALLEGATO 1
b) Azioni di società e quote di partecipazione a società possedute	(1) NON IN POSSESSO DI AZIONI O QUOTE SOCIETARIE
c) Esercizio di funzioni di amministratore o di sindaco di società	(1) NON ESERCITARE FUNZIONI DI AMMINISTRATORE O SINDACO DI SOCIETA'
d) Copia dell'ultima dichiarazione dei redditi soggetti all'imposta sui redditi delle persone fisiche	(2) VEDI ALLEGATO 2
e) Spese sostenute ed obbligazioni assunte per la propaganda elettorale, ovvero attestazione di essersi avvalso esclusivamente di materiali e di mezzi propagandistici predisposti e messi a disposizione dal partito o dalla formazione politica della cui lista ha fatto parte	(3)



CITTA' DI FRATTAMAGGIORE

- PROVINCIA DI NAPOLI -

Dichiarazione relativa agli obblighi di pubblicazione concernenti i componenti degli organi di indirizzo politico ai sensi dell'art. 14, lett. a)-b)-c)-d)-e) del D.Lgs. n. 33/2013.

Il/la sottoscritto/a GRANATA MICHELE,
nato/a FRATTAMAGGIORE, Prov. (NA) il 13/02/1964, e residente in
FRATTAMAGGIORE alla Via A. VOLTA, n. 1, nella
sua qualità pro tempore di Titolare dell'incarico politico e/o di governo di CONSIGLIERE COMUNALE
presso il Comune di Frattamaggiore (NA),

DICHIARA

sotto la propria responsabilità, ai sensi e per gli effetti Decreto del Presidente della Repubblica n. 445/2000 quanto segue:

a) Atto di nomina o di proclamazione con indicazione della durata dell'incarico o del mandato elettivo	(1) Atto di nomina e/o di proclamazione n. <u>11217</u> del <u>3-5-2010</u> Tipo di incarico politico o di governo <u>CONSIGLIERE COMUNALE</u> Durata dell'incarico ricoperto <u>5 ANNI</u>
b) Curriculum personale	(2) <u>VEDI ALLEGATO 3</u>
c) Compensi di qualsiasi natura connessi all'assunzione della carica; importi di viaggi di servizio e missioni pagati con fondi pubblici.	(3) Compensi connessi alla carica <u>9.089,00</u> Importi viaggi di servizio e missioni pagati dall'Ente <u>/</u>
d) Dati relativi all'assunzione di altre cariche, presso enti pubblici o privati, e relativi compensi a qualsiasi titolo corrisposti	(3) Altre cariche ricoperte presso enti pubblici o privati <u>/</u> Compensi a qualsiasi titolo corrisposti in relazione alle cariche <u>/</u>
e) Altri eventuali incarichi con oneri a carico della finanza pubblica con indicazione dei compensi spettanti	(3) Altri eventuali incarichi <u>/</u> Compensi spettanti per gli incarichi <u>/</u>

(1) compilare con le informazioni che ricorrono.

(2) indicare "come da copia allegata" ed allegare copia del curriculum vitae.

(3) compilare con le informazioni che ricorrono. La dichiarazione va resa anche se negativa.

CURRICULUM

MICHELE GRANATA NATO A FRATTAMAGGIORE IL 13/01/1964 ED IVI RESIDENTE ALLA VIA A. VOLTA N.1 , CONIUGATO.

TITOLO DI STUDIO : SCIENZE POLITICHE CON INDIRIZZO POLITICO INTERNAZIONALE.

PROFESSIONE: FUNZIONARIO AMMINISTRATIVO ASL.

CONSIGLIERE COMUNALE DEL COMUNE DI FRATTAMAGGIORE DAL 1985.

E' STATO ASSESSORE COMUNALE E PRESIDENTE DEL C.C. NELLE PASSATE AMMINISTRAZIONI.

ATTUALMENTE RIVESTE LA CARICA DI CAPOGRUPPO CONSILIARE E COMPONENTE DELLA 4^A COMMISSIONE CONSILIARE PERMANENTE.

FRATTAMAGGIORE 23/10/2013

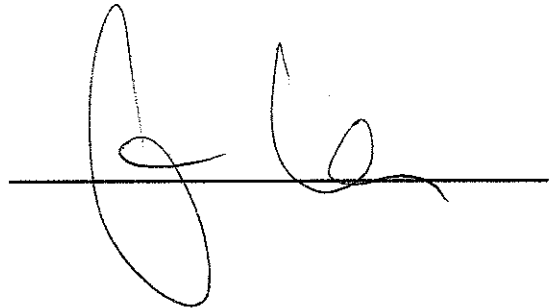
A handwritten signature in black ink, consisting of a large, stylized 'M' followed by a smaller, more fluid signature, written over a horizontal line.

Anno Fiscale : 2012

PROSPETTO CALCOLO I.M.U. PER FABBRICATI (ANNO DI IMPOSTA 2013) - ORDINATO PER COMUNE

000751 - GRANATA MICHELE Cod. Fisc. GRNMHL64A13D789N
 Fabbricato n.: 1 Rif.num: 1 Zona Censuaria : Classe : Categoria : C/1 Superficie(mq): 0,0
 Comune : FRATTAMAGGIORE Prov. : NA Rendita Catastale N/R : 439,25
 Indirizzo : VIA CROCE S. SOSSIO, 15
 Data di acquisto: 00/00/0000 Data di cessione: 00/00/0000
 Partita catastale : Sezione : Foglio : Particella: Subalterno:
 Tipo Calcolo IMU : 2 - Acconto con aliq. anno precedente e Saldo con Tab.aliq. a
 Tassa di Scopo : N - non gestita

CALCOLO ACCONTO

Periodo possesso dal: 01/01/2013 al: 31/12/2013
 Rendita : 461,210 Imponibile : 25.366,550
 Mesi possesso : 12 % Poss. : 100,000 Coeff.: 55
 Aliquota : 9,60 % Abit.: 0,000 % Imposizione : 100,000
 Detraz.: 0,000 Detraz. Figli : 0,000
 Esclusione : 0 Riduzione : N Imp. annuale : 243,518
 Tipologia Imm.: 004 - DIVERSO DA ABITAZIONE PRINCIPALE

IMPOSTA su mesi possesso (12) : 243,518
 IMPOSTA del periodo : 121,759
 IMPOSTA ACCONTO al netto delle detrazioni : 121,759
 di cui stato : 0,000

CALCOLO SALDO

Periodo possesso dal: 01/01/2013 al: 31/12/2013
 Rendita : 461,210 Imponibile : 25.366,550
 Mesi possesso : 12 % Poss. : 100,000 Coeff.: 55
 Aliquota : 9,60 % Abit.: 0,000 % Imposizione : 100,000
 Detraz.: 0,000 Detraz. Figli : 0,000
 Esclusione : 0 Riduzione : N Imp. annuale : 243,518
 Tipologia Imm.: 004 - DIVERSO DA ABITAZIONE PRINCIPALE

IMPOSTA totale su mesi possesso (12) : 243,518
 IMPOSTA al netto delle detraz. totali annue : 243,518
 IMPOSTA SALDO al netto degli acconti : 121,759
 di cui stato : 0,000

Anno Fiscale : 2012

PROSPETTO CALCOLO I.M.U. PER FABBRICATI (ANNO DI IMPOSTA 2013) - ORDINATO PER COMUNE

000751 - GRANATA MICHELE Cod. Fisc. GRNMHL64A13D789N
Fabbricato n.: 3 Rif.num: 3 Zona Censuaria : Classe : Categoria : A/2 Numero vani : 0,0
Comune : FRATTAMAGGIORE Prov. : NA Rendita Catastale N/R : 162,68
Indirizzo : VIA CROCE S. SOSSIO,17
Data di acquisto: 00/00/0000 Data di cessione: 00/00/0000
Partita catastale : Sezione : Foglio : Particella: Subalterno:
Tipo Calcolo IMU : 2 - Acconto con aliq. anno precedente e Saldo con Tab.aliq. a
Tassa di Scopo : N - non gestita

CALCOLO ACCONTO

Periodo possesso dal: 01/01/2013 al: 31/12/2013
Rendita : 170,810 Imponibile : 27.329,600
Mesi possesso : 12 % Poss. : 100,000 Coeff.: 160
Aliquota : 9,60 % Abit.: 0,000 % Imposizione : 100,000
Detraz.: 0,000 Detraz. Figli : 0,000
Esclusione : 0 Riduzione : N Imp. annuale : 262,364
Tipologia Imm.: 004 - DIVERSO DA ABITAZIONE PRINCIPALE

IMPOSTA su mesi possesso (12) : 262,364
IMPOSTA del periodo : 131,182
IMPOSTA ACCONTO al netto delle detrazioni : 131,182
di cui stato : 0,000

CALCOLO SALDO

Periodo possesso dal: 01/01/2013 al: 31/12/2013
Rendita : 170,810 Imponibile : 27.329,600
Mesi possesso : 12 % Poss. : 100,000 Coeff.: 160
Aliquota : 9,60 % Abit.: 0,000 % Imposizione : 100,000
Detraz.: 0,000 Detraz. Figli : 0,000
Esclusione : 0 Riduzione : N Imp. annuale : 262,364
Tipologia Imm.: 004 - DIVERSO DA ABITAZIONE PRINCIPALE

IMPOSTA totale su mesi possesso (12) : 262,364
IMPOSTA al netto delle detraz. totali annue : 262,364
IMPOSTA SALDO al netto degli acconti : 131,182
di cui stato : 0,000

Anno Fiscale : 2012

PROSPETTO CALCOLO I.M.U. PER FABBRICATI (ANNO DI IMPOSTA 2013) - ORDINATO PER COMUNE

=====

000751 - GRANATA MICHELE	Cod. Fisc. GRNMHL64A13D789N
Fabbricato n.: 5 Rif.num: 5	Zona Censuaria : Classe : Categoria : C/6 Superficie(mq): 0,0
Comune : FRATTAMAGGIORE	Prov. : NA Rendita Catastale N/R : 65,07
Indirizzo : VIA CROCE S. SOSSIO, 17	
Data di acquisto: 00/00/0000	
Partita catastale :	Sezione : Foglio : Particella: Subalterno:
Tipo Calcolo IMU : 2 - Acconto con aliq. anno precedente e Saldo con Tab.aliq. a	
Tassa di Scopo : N - non gestita	

CALCOLO ACCONTO

Periodo possesso dal: 01/01/2013 al: 31/12/2013
Rendita : 68,320 Imponibile : 10.931,200
Mesi possesso : 12 % Poss. : 25,000 Coeff.: 160
Aliquota : 9,60 % Abit.: 0,000 % Imposizione : 100,000
Detraz.: 0,000 Detraz. Figli : 0,000
Esclusione : 0 Riduzione : N Imp. annuale : 26,234
Tipologia Imm.: 004 - DIVERSO DA ABITAZIONE PRINCIPALE

IMPOSTA su mesi possesso (12)	:	26,234
IMPOSTA del periodo	:	13,117
IMPOSTA ACCONTO al netto delle detrazioni	:	13,117
di cui stato :		0,000

CALCOLO SALDO

Periodo possesso dal: 01/01/2013 al: 31/12/2013
Rendita : 68,320 Imponibile : 10.931,200
Mesi possesso : 12 % Poss. : 25,000 Coeff.: 160
Aliquota : 9,60 % Abit.: 0,000 % Imposizione : 100,000
Detraz.: 0,000 Detraz. Figli : 0,000
Esclusione : 0 Riduzione : N Imp. annuale : 26,234
Tipologia Imm.: 004 - DIVERSO DA ABITAZIONE PRINCIPALE

IMPOSTA totale su mesi possesso (12)	:	26,234
IMPOSTA al netto delle detraz. totali annue :		26,234
IMPOSTA SALDO al netto degli acconti	:	13,117
di cui stato :		0,000

RISERVATO A CHI PRESENTA LA DICHIARAZIONE PER ALTRI

Codice fiscale (obbligatorio) _____ Codice carica _____

Data carica _____ giorno _____ mese _____ anno _____

Cognome _____ Nome _____

Sexo (barrare la relativa casella) M F

Data di nascita _____ giorno _____ mese _____ anno _____ Comune (o Stato estero) di nascita _____

Provincia (sigla) _____

Comune (o Stato estero) _____

Provincia (sigla) _____ C.a.p. _____

Rappresentante residente all'estero _____ Frazione, via e numero civico / Indirizzo estero _____

Telefono prefisso _____ numero _____

Data di inizio procedura _____ giorno _____ mese _____ anno _____ Procedura non ancora terminata _____

Data di fine procedura _____ giorno _____ mese _____ anno _____

Codice fiscale società o ente dichiarante _____

CANONE RAI IMPRESE

0 Tipologia apparecchio (riservato ai contribuenti che esercitano attività agricole)

FIRMA DELLA DICHIARAZIONE Il contribuente dichiara di aver compilato e allegato i seguenti quadri (barrare le caselle che interessano)

Familiari a carico: RA, RB, RC, RD, RE, RF, RG, RH, RI, RJ, RK, RL, RM, RN, RO, RP, RS, RT, RU, RV, RW, RX, RY, RZ, RA1, RA2, RA3, RA4, RA5, RA6, RA7, RA11

RA RB RC RD RE RF RG RH RI RJ RK RL RM RN RO RP RS RT RU RV RW RX RY RZ RA1 RA2 RA3 RA4 RA5 RA6 RA7 RA11

EC RA RC N. moduli IVA _____

Invio avviso telematico all'intermediario _____

Invio comunicazione telematica anomala dai studi di settore all'intermediario _____

Codice _____

CON LA FIRMA SI ESPRIME ANCHE IL CONSENSO AL TRATTAMENTO DEI DATI SENSIBILI EVENTUALMENTE INDICATI NELLA DICHIARAZIONE

FIRMA DICHIARANTE (o di chi presenta la dichiarazione per altri) **GRANATA MICHELE**

IMPEGNO ALLA PRESENTAZIONE TELEMATICA Riservato all'intermediario

Codice fiscale dell'intermediario **GNZQRN67L14B925F** N. iscrizione all'albo del C.A.F. _____

Impegno a presentare in via telematica la dichiarazione 1 Ricezione avviso telematico _____

Ricezione comunicazione telematica anomala dai studi di settore _____

Data dell'impegno **04 09 2013** FIRMA DELL'INTERMEDIARIO **GANZERLI QUIRINO**

VISTO DI CONFORMITÀ Riservato al C.A.F. o al professionista

Codice fiscale del professionista _____

FIRMA DEL RESPONSABILE DEL C.A.F. o DEL PROFESSIONISTA _____

Si rilascia il visto di conformità ai sensi dell'art. 35 del D.Lgs. n. 241/1997

CERTIFICAZIONE TRIBUTARIA Riservato al professionista

Codice fiscale del professionista _____

Codice fiscale o partita IVA del soggetto diverso dal professionista che ha presentato la dichiarazione e tenuto le scritture contabili _____

FIRMA DEL PROFESSIONISTA _____

Si attesta la certificazione ai sensi dell'art. 35 del D.Lgs. n. 241/1997

FAMILIARI A CARICO

1	2	3	4	5	6	7	8	9	10
Relazione di parentela	Codice fiscale (Indicare il codice fiscale del coniuge anche se non fiscalmente a carico)	N. mesi a carico	Misure di 2° e 3° grado	Percentuale di detrazione spettante	Detrazione 100% affidamento figli				
1 <input checked="" type="checkbox"/> CONIUGE	SCI CML 69S60 F839Z	12							
2 <input checked="" type="checkbox"/> PRIMO FIGLIO	GRN CSC 97C18 F839N	12		100,00					
3 <input checked="" type="checkbox"/> FIGLIO	GRN LRD 09H24 F839E	12	6	100,00					
4 <input checked="" type="checkbox"/> ALTRO FAMILIARE	GRN NTS 00C51 F839A	12		100,00					
5 <input type="checkbox"/> FIGLIO DISABILE									
6 <input type="checkbox"/>									
7 <input type="checkbox"/>									

QUADRO RA REDDITI DEI TERRENI

RA1	Reddito dominicale			Reddito agrario		Possesso di diritto		Caricatura di affitti in regime vicelicale		Casi particolari		Costituzione (*)		Esenzione (ML)	
	1	2	3	4	5	6	7	8	9	10	11	12	13	14	15
RA1	00			00				00				00			
RA2	00			00				00				00			
RA3	00			00				00				00			
RA4	00			00				00				00			
RA5	00			00				00				00			
RA6	00			00				00				00			
RA7	00			00				00				00			
RA11	Somma col. 10, 11 e 12			TOTALI				00			00				00

(*) Da compilare per i soli modelli predisposti su fogli singoli, ovvero su moduli meccanografici a striscia continua.

CONFORME AL PROVVEDIMENTO AGENZIA DELLE ENTRATE DEL 3/10/2013 E DEL 12/02/2013 E DEL 18/04/2013 - ITWorking S.r.l. www.itworking.it



CODICE FISCALE

G R N M H L 6 4 A 1 3 D 7 8 9 N

REDDITI
QUADRO RP - Oneri e spese

Mod. N. 0 1

Table with columns for various expense categories (RP1-RP19) and their amounts. Includes sub-sections for 'Sezione I' and 'Sezione II'.

Table for 'Sezione II' detailing 'CONTRIBUTI PER PREVIDENZA COMPLEMENTARE' (RP21-RP31) and their respective amounts.

Table for 'Sezione III A' detailing 'Situazioni particolari' (RP41-RP47) with columns for year, fiscal code, and interest rate.

Summary rows for 'Sezione III A' (RP48-RP50) showing total expenses for different deduction rates.

Table for 'Sezione III B' detailing 'CONDUZIONE (estremi registrazione contratto)' (RP51-RP53) with columns for property details.

Table for 'Sezione III B' detailing 'SOMMARIO ACCATASTAMENTO' (RP54) with columns for cadastral data.

Table for 'Sezione IV' detailing 'Spese per le quali spetta la detrazione d'imposta del 55%' (RP61-RP64) with columns for intervention type and amount.

Table for 'Sezione V' detailing 'Spese per le quali spetta la detrazione d'imposta del 36%' (RP71-RP72) with columns for housing types and percentages.

Table for 'Sezione VI' detailing 'Spese per le quali spetta la detrazione d'imposta del 36%' (RP81-RP83) with columns for car maintenance and other deductions.

www.itworking.it
CONFORME AL PROVVEDIMENTO AGENZIA DELLE ENTRATE DEL 31/01/2013 E DEL 18/04/2013 ITWORKING.IT
E DEL 12/02/2013 E DEL 18/04/2013



CODICE FISCALE

G R N M H L 6 4 A 1 3 D 7 8 9 N

REDDITI
QUADRO RV - Addizionale regionale e comunale all'IRPEF
QUADRO CR - Crediti d'imposta

Mod. N. 0 1

Main tax form table containing sections: QUADRO RV (Sezione I, II-A, II-B), QUADRO CR (Sezione I-A, I-B, II, III, IV, V, VI, VII) with various rows for taxes, credits, and payments.

www.liveworking.it

www.liveworking.it

PROVVEDIMENTO AGENZIA DELLE ENTRATE DEL 31/01/2013 E DEL 12/02/2013 E DEL 19/04/2013. ITWorship S.r.l.

CONFORME AL

IMPEGNO ALLA PRESENTAZIONE TELEMATICA

Dati intermediario	
Cognome e Nome o Denominazione GANZERLI QUIRINO	N. Iscrizione all' albo C.A.F.
Codice Fiscale GNZQRN67L14B925F	
Si impegna a presentare in via telematica il modello UNICO PF 2013	
La dichiarazione è stata predisposta dal contribuente	
Ricezione avviso telematico No	
Dati Contribuente	
Cognome e Nome o Denominazione GRANATA MICHELE	
Codice Fiscale GRNMHL64A13D789N	
Dati Dichiarante diverso dal contribuente	
Cognome e Nome	Codice fiscale
In qualità di	

Data dell' impegno
Data 04/09/2013

Firma leggibile dell' intermediario

Il sottoscritto:

- conferisce incarico per la presentazione in via telematica del modello in oggetto
- si impegna a fornire tempestivamente all'Intermediario la comunicazione di eventuali futuri cambiamenti di recapito, onde permettere di effettuare nei termini la prescritta comunicazione, esonerando fin d'ora l'Intermediario da qualsiasi responsabilità in caso di mancata comunicazione delle variazioni di indirizzo

Firma leggibile del contribuente

Il sottoscritto:

- dichiara di aver ricevuto copia della dichiarazione trasmessa e copia della comunicazione dell'Agenzia delle entrate attestante l'avvenuta ricezione dei dati

Data di ricezione
Data

Firma leggibile del contribuente

Formula di consenso per trattamento di dati sensibili

Il sottoscritto acquisite le informazioni di cui all' articolo 13 del D.Lgs. 196/2003, acconsente al trattamento dei propri dati personali, dichiarando di avere avuto, in particolare, conoscenza che i dati medesimi rientrano nel novero dei dati "sensibili" di cui all' articolo 26 del D.Lgs citato, vale a dire i dati idonei a rivelare l'origine razziale ed etnica, le convinzioni religiose, filosofiche o di altro genere, le opinioni politiche, l'adesione a partiti, sindacati, associazioni od organizzazioni a carattere religioso, filosofico, politico o sindacale, nonché i dati personali idonei a rivelare lo stato di salute e la vita sessuale".

I dati personali acquisiti saranno utilizzati da parte dello STUDIO, anche con l'ausilio di mezzi elettronici e/o automatizzati esclusivamente per l'evasione della Sua richiesta.

Il conferimento dei dati è facoltativo: l'eventuale mancato conferimento dei dati e del consenso al loro trattamento comporterà l'impossibilità per lo STUDIO di evadere l'ordine. Ai sensi dell' art. 7 del D.Lgs. 196/2003, è garantito comunque il diritto di accedere ai propri dati chiedendone la correzione, l'integrazione e, ricorrendone gli estremi, la cancellazione in blocco

Firma leggibile del contribuente

AGENZIA DELLE ENTRATE

UNICO 2013
PERSONE FISICHE

SERVIZIO TELEMATICO DI PRESENTAZIONE DELLE DICHIARAZIONI

COMUNICAZIONE DI AVVENUTO RICEVIMENTO (art. 3, comma 10, D.P.R. 322/1998)

MODELLO DI DICHIARAZIONE UNICO 2013 PERSONE FISICHE

DICHIARAZIONE PROTOCOLLO N. 13090417103250659 - 000009 presentata il 04/09/2013

DATI DEL CONTRIBUENTE Cognome e nome : GRANATA MICHELE
 Codice fiscale : GRNMHL64A13D789N
 Partita IVA : ---

EREDE, CURATORE Cognome e nome : ---
FALLIMENTARE O Codice fiscale : ---
DELL'EREDITA', ETC. Data carica : ---
 Data inizio procedura : ---
 Data fine procedura : ---
 Procedura non ancora terminata: ---
 Codice fiscale societa' o ente dichiarante : ---

FIRMA DELLA DICHIARAZIONE Quadri dichiarati: RB:1 RC:1 RN:1 RP:1 RV:1 RX:1 FA:1
 Numero di moduli IVA: ---
 Invio avviso telematico all'intermediario: NO
 Invio comunicazione telematica anomalie dati studi di
 settore all'intermediario: NO
 Situazioni particolari: --

IMPEGNO ALLA PRESENTAZIONE Codice fiscale dell'intermediario: GNZQRN67L14B925F
TELEMATICA Data dell'impegno: 04/09/2013
 Dichiarazione predisposta dal contribuente
 Ricezione avviso telematico: NO
 Ricezione comunicazione telematica anomalie dati studi di
 settore: NO

VISTO DI CONFORMITA' Codice fiscale responsabile C.A.F.: ---
 Codice fiscale C.A.F.: ---
 Codice fiscale professionista : ---

CERTIFICAZIONE TRIBUTARIA Codice fiscale del professionista : ---
 Codice fiscale o partita IVA del soggetto diverso dal
 certificatore che ha predisposto la dichiarazione e
 tenuto le scritture contabili : ---

TIPO DI DICHIARAZIONE Redditi : 1 IVA: NO
 Modulo RW: NO Quadro VO: NO Quadro AC: NO
 Studi di settore: NO Parametri: NO Indicatori: NO
 Dichiarazione correttiva nei termini : NO
 Dichiarazione integrativa a favore: NO
 Dichiarazione integrativa : NO
 Dichiarazione integrativa art.2, co.8-ter, DPR 322/98: NO
 Eventi eccezionali : NO

L'Agenzia delle Entrate provvedera' ad eseguire sul documento presentato
i controlli previsti dalla normativa vigente.

Comunicazione di avvenuto ricevimento prodotta il 04/09/2013

Cognome GRANATA
 Nome MICHELE
 nato il 13/01/1964
 (atto n. 56 P. 1 S. A.)
 a Frattamaggiore (NA.)
 Cittadinanza Italiana
 Residenza FRATTAMAGGIORE
 Via VIA A. VOLTA n. 18 s. B. p. 2 i. B.
 Stato civile CONIUGATO
 Professione FUNZ. S. S. N.
 CONNOTATI E CONTRASSEGNI SALIENTI
 Statura 1.76
 Capelli CASTANI
 Occhi CASTANI
 Segni particolari

12/02/2009



Firma del titolare
 FRATTAMAGGIORE 13-02-2004
 Impronta del dito indice sinistro
 IL SINDACO
 L'IMPIEGATO INCARICATO
 Nicola De Prota
 IMP. FISSO 5/16

"validità prorogata ai sensi dell'art. 31 del D.L. 25/6/2008 n. 112

fino al 12/02/2014



L'IMPIEGATO INCARICATO
 Nicola De Prota

AJ 2708315

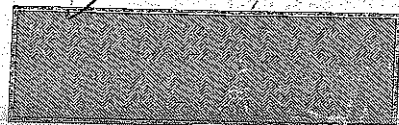

1425 OFFICINA C.V. ROMA

REPUBBLICA ITALIANA



COMUNE DI
 FRATTAMAGGIORE (NA)
 CARTA D'IDENTITA'
 N° AJ 2708315
 DI
 GRANATA
 MICHELE

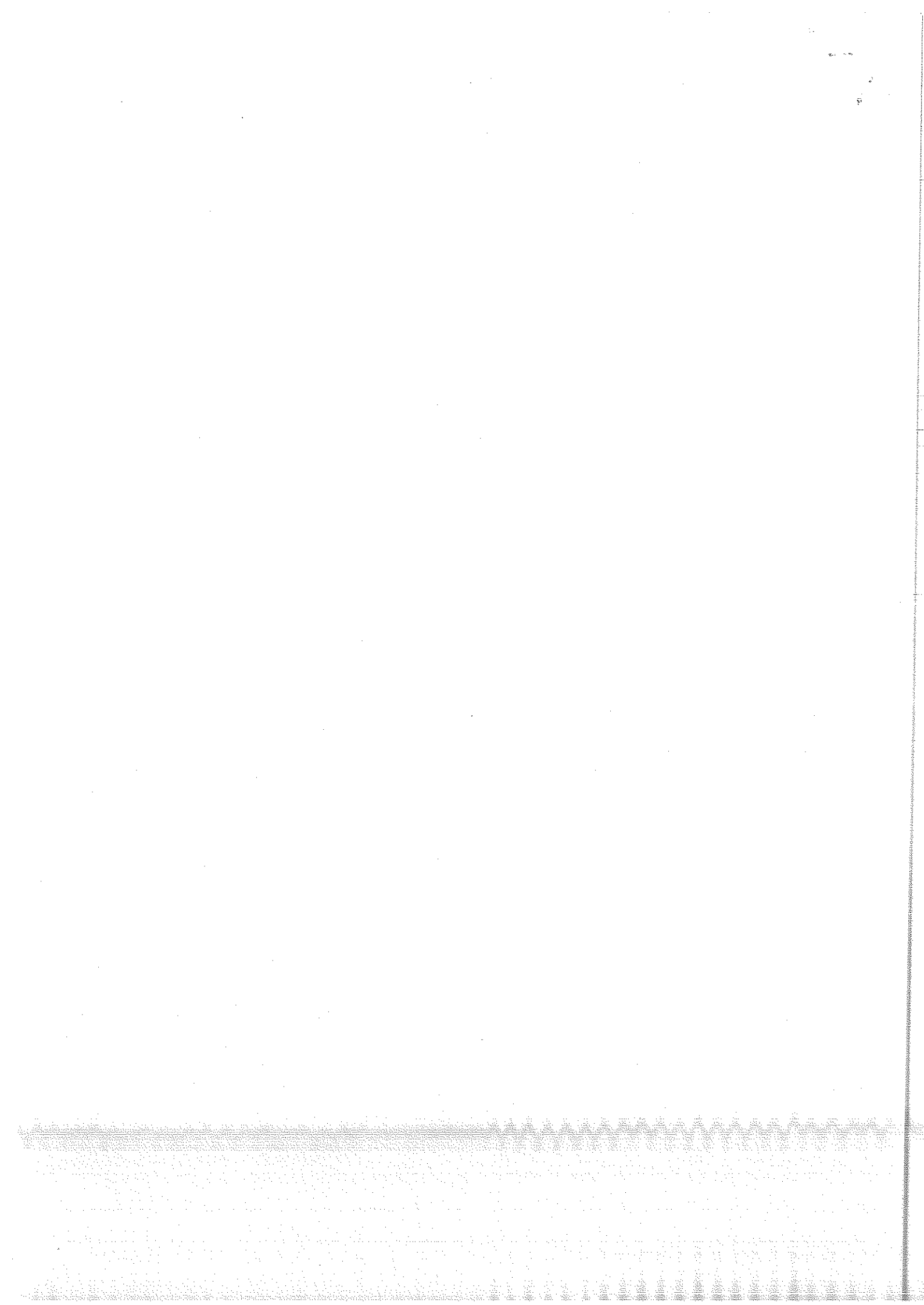

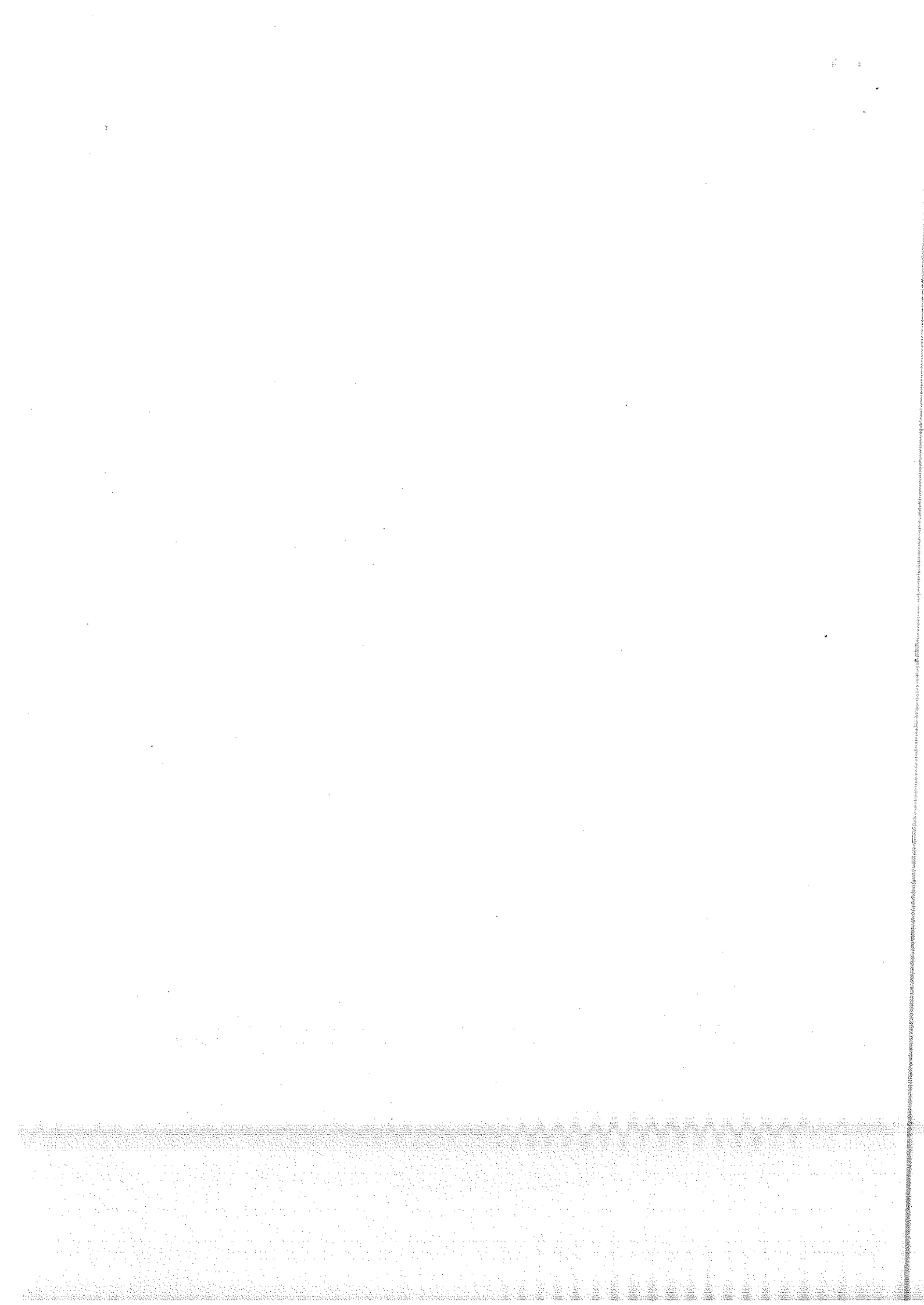



CODICE FISCALE

G R N M H L 6 4 A 1 3 D 7 8 9 N

REDDITI

QUADRO RX - Compensazioni - Rimborsi

QUADRO CS - Contributo di solidarietà

QUADRO RX		Importo a credito risultante dalla presente dichiarazione	Eccedenza di versamento a saldo	Credito di cui si chiede il rimborso	Credito da utilizzare in compensazione e/o in detrazione		
		1	2	3	4		
COMPENSAZIONI RIMBORSI	RX1 IRPEF	82,00			82,00		
	RX2 Addizionale regionale IRPEF						
	RX3 Addizionale comunale IRPEF	2,00					
	RX5 Imposta sostitutiva - quadro RT						
	RX6 Imposta - quadro RM - sez. V, XII, XIII e XIV						
	RX7 Imposta - quadro RM - sez. VIII						
	RX8 Imposta sostitutiva - quadro RQ - sez. I						
	RX9 Imposta sostitutiva - quadro RQ - sez. III						
	RX10 Imposta sostitutiva - quadro RQ - sez. IV						
	RX11 Imposta sostitutiva art. 13 L. 399/2000						
	RX12 Imposta sostitutiva - rigo RC4						
	RX13 Importo a credito - quadro LM						
	RX14 Tassa atica - rigo RC49						
	RX15 Cedolare secca - rigo RB11						
	RX16 Contributo di solidarietà - rigo CS2, col. 6						
	RX17 Imposta di ritenimento presso terzi - quadro RM - sez. A						
	RX18 IVIE - quadro RM - sez. XV-A						
	RX19 IVAFE - quadro RM - sez. XV-B						
	Sezione II		Codice tributo	Eccedenza o credito precedente	Importo compensato nel Mod. F24	Importo di cui si chiede il rimborso	Importo residuo da compensare
Crediti ed eccedenze risultanti dalla precedente dichiarazione	RX20 IVA						
	RX21 Contributi previdenziali						
	RX22 Imposta sostitutiva di cui al quadro RT						
	RX23 Altre imposte	1					
	RX24 Altre imposte						
	RX25 Altre imposte						
	RX26 Altre imposte						
Sezione III							
Determinazione dell'IVA da versare o del credito d'imposta	RX30 IVA da versare						
	RX31 IVA a credito (da ripartire tra i righi RX33 e RX34)						
	RX32 Eccedenza di versamento (da ripartire tra i righi RX33 e RX34)						
	RX33 Importo di cui si richiede il rimborso						
			di cui da liquidare mediante procedura semplificata				
Causale del rimborso		3		Contribuenti ammessi all'erogazione prioritaria del rimborso		4	
Contribuenti Subappaltatori		4					
Contribuenti virtuosi		5		Importo erogabile senza garanzia		8	
RX34	Importo da riportare in detrazione o in compensazione						
QUADRO CS							
CONTRIBUTO DI SOLIDARETA'	CS1	Base imponibile contributo di solidarietà	Reddito complessivo (rigo RN1 col. 6)	Contributo trattenuto dal sostituto (rigo RC14 col. 2)	Reddito complessivo lordo (colonna 1 + colonna 2)	Reddito al netto del contributo di perequazione (rigo RC14 col. 1)	Base imponibile contributo
		1	2	3	4	5	
CS2	Determinazione contributo di solidarietà	Contributo dovuto		Contributo trattenuto dal sostituto (rigo RC14 col. 2)		Contributo sospeso	
		1	2	3			
		Contributo trattenuto Con il mod. 730/2013		Contributo a debito		Contributo a credito	
		4	5	6			

CONFORME AL PROVVEDIMENTO AGENZIA DELLE ENTRATE DEL 3/10/2013 E DEL 12/02/2013 E DEL 18/04/2013 - ITWorking S.r.l. www.itworking.it



CODICE FISCALE

G R N M H L 6 4 A 1 3 D 7 8 9 N

REDDITI
QUADRO RN - Determinazione dell'IRPEF

CONFORME AL PROVVEDIMENTO AGENZIA DELLE ENTRATE DEL 31/01/2013 E DEL 12/02/2013 E DEL 18/04/2013 - ITWorking S.r.l. www.itworking.it

QUADRO RN	IRPEF	REDDITO COMPLESSIVO	Reddito di riferimento per agevolazioni fiscali	Credito per fondi comuni	Perdite compensabili con credito per fondi comuni	Reddito minimo da partecipazione in società non operativa	
	RN1	51.196,00					51.196,00
	RN3					73,00	
	RN4						51.123,00
	RN5						15.747,00
	RN6					497,00	
	RN7					1.576,00	
	RN8						
	RN9						
	RN10					127,00	
	RN11						
	RN12						
	RN13						2.200,00
	RN14						
	RN15					245,00	
	RN16						
	RN17					68,00	
	RN18						
	RN19						
	RN20						
	RN21						
	RN22						2.513,00
	RN23						
	RN24						
	RN25						
	RN26						13.234,00
	RN27						
	RN28						
	RN29						
	RN30						
	RN31						
	RN32						10.411,00
	RN33						2.823,00
	RN34						
	RN35						
	RN36						
	RN37						2.905,00
	RN38						
	RN39						
	RN40						
Determinazione dell'imposta	RN41						0,00
	RN42						82,00
	RN43						
Altri dati	RN50						571,00



CODICE FISCALE

G R N M H L 6 4 A 1 3 D 7 8 9 N

REDDITI

QUADRO RB - Redditi dei fabbricati

QUADRO RC - Redditi di lavoro dipendente

Mod. N.

01

QUADRO RB

REDDITI DEI FABBRICATI E ALTRI DATI

Sezione I Redditi dei fabbricati Esclusi i fabbricati all'estero da includere nel Quadro RL

Table with columns for Rendita catastale, Utilizzo, giorni, Possesso, Codice canone, Canone di locazione, Casi particolari, Codice Comune, IMU dovuta, Cedolare secca, Esenzione IMU. Rows include RB1, RB2, RB3, RB4, RB5, RB6, RB10 TOTALI, RB11.

Sezione II Dati relativi ai contratti di locazione

Table with columns for N. di rigo, Mod. N., Data, Estremità di registrazione del contratto, Codice ufficio, Contratti non superiori a 30 gg, Anno di presentazione dich. ICI.

Sezione III

Table with columns for Immobili storici, Ricalcolo degli acconti 2012, Differenza, Acconto IRPEF, Impontibile addizionale comunale, Acconto addizionale comunale.

QUADRO RC REDDITI DI LAVORO DIPENDENTE E ASSIMILATI

Table with columns for Tipologia reddito, indeterminato/Determinato, Redditi.

Sezione I Redditi di lavoro dipendente e assimilati

Table with columns for INCREMENTO PRODUTTIVITA', Premi da assegnare, Imposta sostitutiva, Imposta sostitutiva a debito, Esenzione di imposta sostitutiva. Rows include RC4, RC5, RC6, RC7, RC8, RC9.

Sezione II Altri redditi assimilati a quelli di lavoro dipendente

Table with columns for Ritenute IRPEF, Ritenute addizionale regionale, Ritenute addizionale comunale, Ritenute addizionale comunale 2012, Ritenute addizionale comunale 2013.

Sezione III Ritenute per lavori socialmente utili

Table with columns for Ritenute per lavori socialmente utili, Addizionale regionale all'IRPEF.

Sezione IV Comparto sicurezza e altri dati

Table with columns for Detrazione personale comparto sicurezza, Contributo di solidarietà.

(*) Barrare la casella se si tratta dello stesso terreno o della stessa unità immobiliare del rigo precedente.

Codice fiscale (*)

GRNMHL64A13D789N

TIPO DI DICHIARAZIONE	Realtà	Iva	Modulo Rvv	Quadro VO	Quadro AC	Studi di settore	Parametri	Indicatori	Contenuto nazionale	Dichiarazione integrativa al lavoro	Dichiarazione integrativa	Dichiarazione integrativa art. 200 3-let DPR 322/98	Eventi straordinari	
	<input checked="" type="checkbox"/>	<input type="checkbox"/>	<input type="checkbox"/>	<input type="checkbox"/>	<input type="checkbox"/>	<input type="checkbox"/>	<input type="checkbox"/>	<input type="checkbox"/>	<input type="checkbox"/>	<input type="checkbox"/>	<input type="checkbox"/>	<input type="checkbox"/>	<input type="checkbox"/>	
DATI DEL CONTRIBUENTE	Comune (o Stato estero) di nascita							Provincia (sigla)	Data di nascita			Sesso		
	FRATTAMAGGIORE							NA	13	01	1964	M	X	F
	calendario	congiugato	vedovo/a	esplorato/a	divorziato/a	separato/a	titolo/a	Partita IVA (eventuale)						
1	2	X	3	4	5	6	7	8						
Accostazione ereditaria		Liquidazione volontaria		Stato		Riservato al liquidatore ovvero al curatore fallimentare			Periodo d'imposta			giorno mese anno		
RESIDENZA ANAGRAFICA	Comune							Provincia (sigla)	C.a.p.		Codice comune			
	FRATTAMAGGIORE							NA			D789			
	Tipologia (via, piazza, ecc.)		Indirizzo					Numero civico						
TELEFONO E INDIRIZZO DI POSTA ELETTRONICA	Telefono		Cellulare		Indirizzo di posta elettronica									
	prefisso numero													
DOMICILIO FISCALE AL 01/01/2012	Comune							Provincia (sigla)	Codice comune					
	FRATTAMAGGIORE							NA	D789					
DOMICILIO FISCALE AL 31/12/2012	Comune							Provincia (sigla)	Codice comune					
DOMICILIO FISCALE AL 01/01/2013	Comune							Provincia (sigla)	Codice comune					
SCELTA PER LA DESTINAZIONE DELL'OTTO PER MILLE DELL'IRPEF per scegliere, FIRMARE in UNO SOLO dei riquadri	Stato		Chiesa cattolica		Unione Chiese cristiane avventiste del 7° giorno			Assemblee di Dio in Italia						
	Chiesa Valdese unione delle chiese metodiste e valdesi		Chiesa Evangelica Luterana in Italia		Unione Comunità Ebraiche Italiane			Sacra arcidiocesi ortodossa d'Italia ed Esarcato per l'Europa Meridionale						
	Chiesa Apostolica in Italia		Unione Cristiana Evangelica Battista d'Italia		IN CASO DI SCELTA NON ESPRESSA DA PARTE DEL CONTRIBUENTE, LA RIPARTIZIONE DELLA QUOTA D'IMPOSTA NON ATTRIBUITA SI STABILISCE IN PROPORZIONE ALLE SCELTE ESPRESSE. LA QUOTA NON ATTRIBUITA SPETTANTE ALLE ASSEMBLEE DI DIO IN ITALIA E ALLA CHESA APOSTOLICA IN ITALIA È DEVOLUTA ALLA GESTIONE STATALE									
SCELTA PER LA DESTINAZIONE DEL CINQUE PER MILLE DELL'IRPEF per scegliere, FIRMARE in UNO SOLO dei riquadri. Per alcune delle finalità è possibile indicare anche il codice fiscale di un soggetto beneficiario	Sostegno del volontariato e delle altre organizzazioni non lucrative di utilità sociale, delle associazioni di promozione sociale e delle associazioni e fondazioni riconosciute che operano nei settori di cui all'art. 10, c. 1, lett a), del D.Lgs. n. 460 del 1997							Finanziamento della ricerca scientifica e dell'università						
	FIRMA _____							FIRMA _____						
	Codice fiscale del beneficiario (eventuale) _____							Codice fiscale del beneficiario (eventuale) _____						
SCELTA PER LA DESTINAZIONE DEL CINQUE PER MILLE DELL'IRPEF per scegliere, FIRMARE in UNO SOLO dei riquadri. Per alcune delle finalità è possibile indicare anche il codice fiscale di un soggetto beneficiario	Finanziamento della ricerca sanitaria							Finanziamento delle attività di tutela, promozione e valorizzazione dei beni culturali e paesaggistici						
	FIRMA _____							FIRMA _____						
	Codice fiscale del beneficiario (eventuale) _____							Codice fiscale del beneficiario (eventuale) _____						
SCELTA PER LA DESTINAZIONE DEL CINQUE PER MILLE DELL'IRPEF per scegliere, FIRMARE in UNO SOLO dei riquadri. Per alcune delle finalità è possibile indicare anche il codice fiscale di un soggetto beneficiario	Sostegno delle attività svolte dal comune di residenza dei contribuenti							Sostegno alle associazioni sportive dilettantistiche riconosciute ai fini sportivi dal CONI a norma di legge, che svolgono una rilevante attività di interesse sociale						
	FIRMA _____							FIRMA _____						
	Codice fiscale del beneficiario (eventuale) _____							Codice fiscale del beneficiario (eventuale) _____						
RESIDENTE ALL'ESTERO DA COMPIRE SE RESIDENTE ALL'ESTERO NEL 2012	Codice fiscale estero			Stato estero di residenza			Codice dello Stato estero		NAZIONALITÀ					
									1 Estera					
	Stato federato, provincia, contea			Località di residenza					2 Italiana					
	Indirizzo													

(*) Da compilare per i soli modelli predisposti su fogli singoli, ovvero su moduli meccanografici a striscia continua.

Anno Fiscale : 2012

PROSPETTO CALCOLO I.M.U. PER FABBRICATI (ANNO DI IMPOSTA 2013) - ORDINATO PER COMUNE

000751 - GRANATA MICHELE Cod. Fisc. GRNMHL64A13D789N
Fabbricato n.: 6 Rif.m.m: 6 Zona Censuaria : Classe : Categoria : C/2 Superficie(mq): 0,0
Comune : FRATTAMAGGIORE Prov. : NA Rendita Catastale N/R : 292,83
Indirizzo : VIA CROCE S. SOSSIO, 17
Data di acquisto: 00/00/0000 Data di cessione: 00/00/0000
Partita catastale : Sezione : Foglio : Particella: Subalterno:
Tipo Calcolo IMU : 2 - Acconto con aliq. anno precedente e Saldo con Tab.aliq. a
Tassa di Scopo : N - non gestita

CALCOLO ACCONTO

CALCOLO SALDO

Periodo possesso dal: 01/01/2013 al: 31/12/2013
Rendita : 307,470 Imponibile : 49.195,200
Mesi possesso : 12 % Poss. : 25,000 Coeff.: 160
Aliquota : 9,60 % Abit.: 0,000 % Imposizione : 100,000
Detraz.: 0,000 Detraz. Figli : 0,000
Esclusione : 0 Riduzione : N Imp. annuale : 118,068
Tipologia Imm.: 004 - DIVERSO DA ABITAZIONE PRINCIPALE

Periodo possesso dal: 01/01/2013 al: 31/12/2013
Rendita : 307,470 Imponibile : 49.195,200
Mesi possesso : 12 % Poss. : 25,000 Coeff.: 160
Aliquota : 9,60 % Abit.: 0,000 % Imposizione : 100,000
Detraz.: 0,000 Detraz. Figli : 0,000
Esclusione : 0 Riduzione : N Imp. annuale : 118,068
Tipologia Imm.: 004 - DIVERSO DA ABITAZIONE PRINCIPALE

IMPOSTA su mesi possesso (12) : 118,068
IMPOSTA del periodo : 59,034
IMPOSTA ACCONTO al netto delle detrazioni : 59,034
di cui stato : 0,000

IMPOSTA totale su mesi possesso (12) : 118,068
IMPOSTA al netto delle detraz. totali annue : 118,068
IMPOSTA SALDO al netto degli acconti : 59,034
di cui stato : 0,000

Totale 1^ Acconto Fabbricati ---> 468,736
di cui stato ---> 0,000
Totale 2^ Acconto Fabbricati ---> 0,000
di cui stato ---> 0,000
Totale Saldo Fabbricati ---> 468,737
di cui stato ---> 0,000

COMUNE DI : FRATTAMAGGI Totale 1^ Acconto ---> 469,000
Totale 2^ Acconto ---> 0,000
Totale Saldo ---> 469,000

Totale 1^ Acconto I.M.U. ---> 468,736
Totale 2^ Acconto I.M.U. ---> 0,000
Totale Saldo I.M.U. ---> 468,737

Anno Fiscale : 2012

PROSPETTO CALCOLO I.M.U. PER FABBRICATI (ANNO DI IMPOSTA 2013) - ORDINATO PER COMUNE

000751 - GRANATA MICHELE Cod. Fisc. GRNMHL64A13D789N
Fabbricato n.: 4 Rif.num: 4 Zona Censuaria : Classe : Categoria : C/2 Superficie(mq): 0,0
Comune : FRATTAMAGGIORE Prov. : NA Rendita Catastale N/R : 61,82
Indirizzo : VIA CROCE S. SOSSIO,17
Data di acquisto: 00/00/0000 Data di cessione: 00/00/0000
Partita catastale : Sezione : Foglio : Particella: Subalterno:
Tipo Calcolo IMU : 2 - Acconto con aliq. anno precedente e Saldo con Tab.aliq. a
Tassa di Scopo : N - non gestita

CALCOLO ACCONTO

CALCOLO SALDO

Periodo possesso dal: 01/01/2013 al: 31/12/2013
Rendita : 64,910 Imponibile : 10.385,600
Mesi possesso : 12 % Poss. : 25,000 Coeff.: 160
Aliquota : 9,60 % Abit.: 0,000 % Imposizione : 100,000
Detraz.: 0,000 Detraz. Figli : 0,000
Esclusione : 0 Riduzione : N Imp. annuale : 24,925
Tipologia Imm.: 004 - DIVERSO DA ABITAZIONE PRINCIPALE

Periodo possesso dal: 01/01/2013 al: 31/12/2013
Rendita : 64,910 Imponibile : 10.385,600
Mesi possesso : 12 % Poss. : 25,000 Coeff.: 160
Aliquota : 9,60 % Abit.: 0,000 % Imposizione : 100,000
Detraz.: 0,000 Detraz. Figli : 0,000
Esclusione : 0 Riduzione : N Imp. annuale : 24,925
Tipologia Imm.: 004 - DIVERSO DA ABITAZIONE PRINCIPALE

IMPOSTA su mesi possesso (12) : 24,925
IMPOSTA del periodo : 12,462
IMPOSTA ACCONTO al netto delle detrazioni : 12,462
di cui stato : 0,000

IMPOSTA totale su mesi possesso (12) : 24,925
IMPOSTA al netto delle detraz. totali annue : 24,925
IMPOSTA SALDO al netto degli acconti : 12,463
di cui stato : 0,000

Anno Fiscale : 2012

PROSPETTO CALCOLO I.M.U. PER FABBRICATI (ANNO DI IMPOSTA 2013) - ORDINATO PER COMUNE

000751 - GRANATA MICHELE Cod. Fisc. GRMHL64A13D789N
Fabbricato n.: 2 Rif.num: 2 Zona Censuaria : Classe : Categoria : A/2 Numero vani : 0,0
Comune : FRATTAMAGGIORE Prov. : NA Rendita Catastale N/R : 162,68
Indirizzo : VIA CROCE S. SOSSIO,17
Data di acquisto: 00/00/0000 Data di cessione: 00/00/0000
Partita catastale : Sezione : Foglio : Particella: Subalterno:
Tipo Calcolo IMU : 2 - Acconto con aliq. anno precedente e Saldo con Tab.aliq. a
Tassa di Scopo : N - non gestita

CALCOLO ACCONTO

CALCOLO SALDO

Periodo possesso dal: 01/01/2013 al: 31/12/2013
Rendita : 170,810 Imponibile : 27.329,600
Mesi possesso : 12 % Poss. : 100,000 Coeff.: 160
Aliquota : 9,60 % Abit.: 0,000 % Imposizione : 100,000
Detraz.: 0,000 Detraz. Figli : 0,000
Esclusione : 0 Riduzione : N Imp. annuale : 262,364
Tipologia Imm.: 004 - DIVERSO DA ABITAZIONE PRINCIPALE

IMPOSTA su mesi possesso (12) : 262,364
IMPOSTA del periodo : 131,182
IMPOSTA ACCONTO al netto delle detrazioni : 131,182
di cui stato : 0,000

Periodo possesso dal: 01/01/2013 al: 31/12/2013
Rendita : 170,810 Imponibile : 27.329,600
Mesi possesso : 12 % Poss. : 100,000 Coeff.: 160
Aliquota : 9,60 % Abit.: 0,000 % Imposizione : 100,000
Detraz.: 0,000 Detraz. Figli : 0,000
Esclusione : 0 Riduzione : N Imp. annuale : 262,364
Tipologia Imm.: 004 - DIVERSO DA ABITAZIONE PRINCIPALE

IMPOSTA totale su mesi possesso (12) : 262,364
IMPOSTA al netto delle detraz. totali annue : 262,364
IMPOSTA SALDO al netto degli acconti : 131,182
di cui stato : 0,000

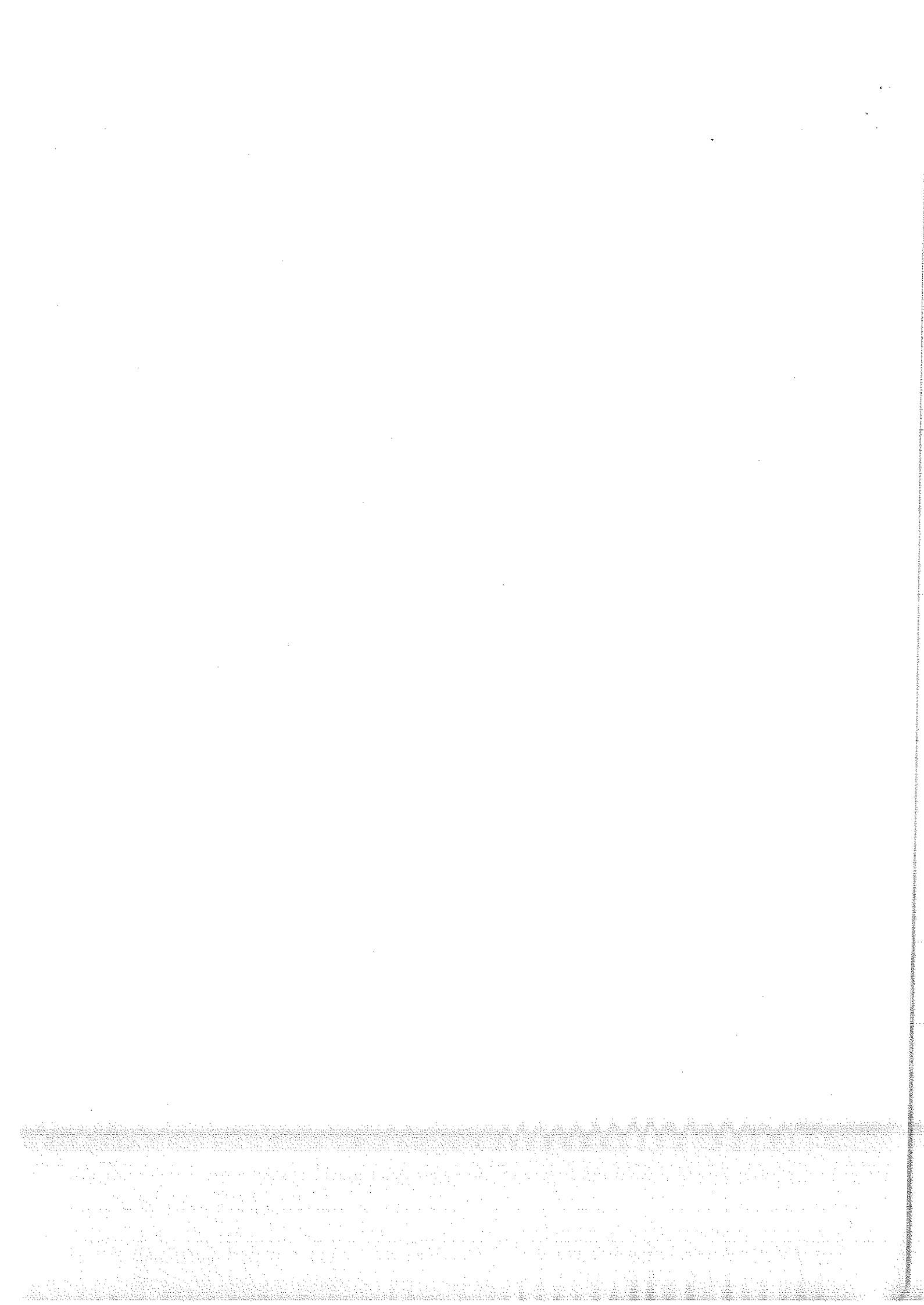



CITTA' DI FRATTAMAGGIORE

- PROVINCIA DI NAPOLI -

Dichiara, inoltre, di impegnarsi a comunicare ogni variazione relativa alle dichiarazioni di sopra.

data _____

IL DICHIARANTE



Allegare copia di documento di identità in corso di validità.



CITTA' DI FRATTAMAGGIORE

- PROVINCIA DI NAPOLI -

f) che le attestazioni e dichiarazioni, di cui alle precedenti lett. a), b), c) e d), relative al coniuge non separato e ai parenti entro il secondo grado, in quanto gli stessi hanno espresso il loro consenso, sono a margine riportate	(4) NON DATO CONSENSO.
--	---------------------------

(1) compilare con le informazioni che ricorrono. La dichiarazione va resa anche se negativa.

(2) indicare "come da copia allegata" ed allegare copia della dichiarazione dei redditi

(3) dichiarare il caso che ricorre ed allegare le copie delle dichiarazioni relative agli eventuali contributi ricevuti (art.4, c. 3, L 659/1981)

(4) riportare le informazioni per le quali è stato espresso il consenso indicando il nominativo del coniuge o del parente ed il grado di parentela ovvero indicare per ciascuno di essi il caso del mancato consenso

Dichiara, inoltre, di impegnarsi a comunicare ogni variazione relativa alle dichiarazioni di sopra.

data _____

IL DICHIARANTE

Allegare copia di documento di identità in corso di validità.